



GUIDA ALLE GARE

Benvenuti!



MINI 4WD SPORT

VADEMECUM

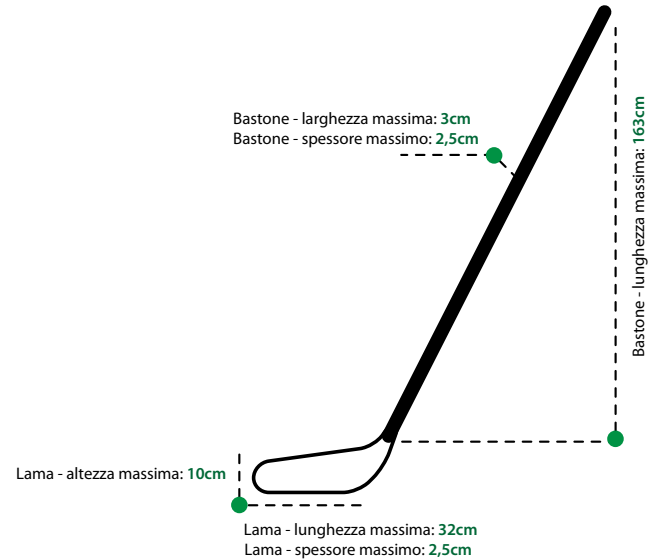
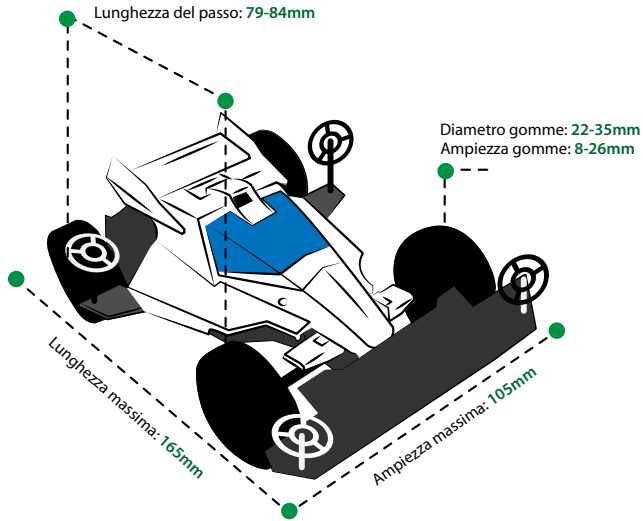

4
WD



Deve essere 4WD / 2 pile AA / Motore stock

SABATO 31 OTTOBRE

Gare individuali

10.00 Accoglienza, presentazione del torneo, ispezioni

10.30 Inizio Gare

10.30/11.00 Gara 1 **The Building**

11.00/11.30 Gara 2 **FUGA DAL LABIRINTO**

11.30/12.00 Gara 3 **Scalata al successo**

12.30 **DEATH
RACE**

13.00 Premiazioni Individuali e Death Race

Gara 1 SABATO 31 OTTOBRE

The Building

Percorri il perimetro ma attento alle insidie!





partenza

arrivo

percorso 205m

tipo di terreno

asfalto ✓✓✓

cemento ✓



Gara 2 SABATO 31 OTTOBRE

FUGA DAL LABIRINTO

Una sola via di accesso, una sola via di fuga!



MINI 4WD SPORT

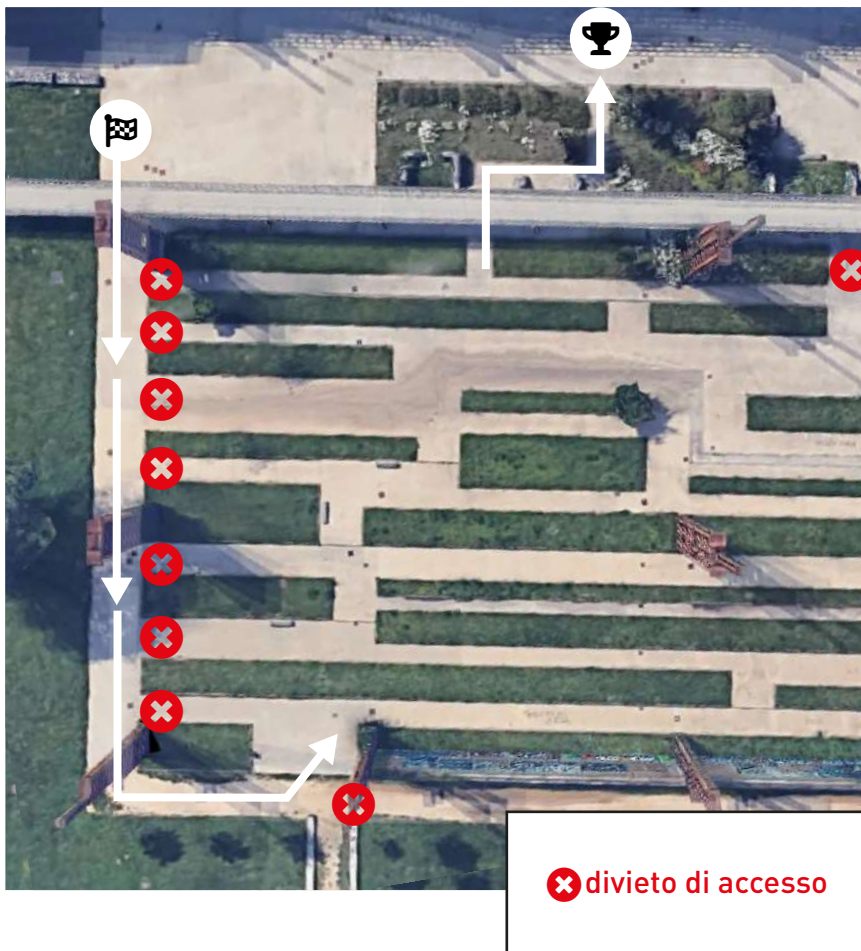

- 🚩 partenza
- 🏆 arrivo
- 📍 percorso ?

tipo di terreno: ASFALTO

cemento ✓✓✓
terra ✓

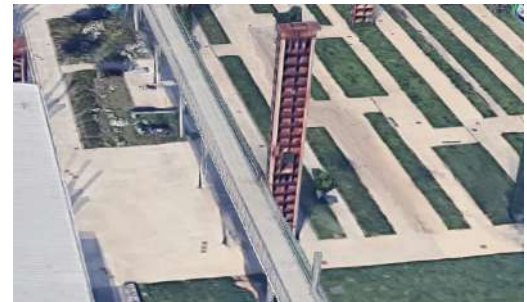

Gara 3 SABATO 31 OTTOBRE

Scalata al successo

Raggiungi la vetta... e poi scendi!



MINI 4WD SPORT

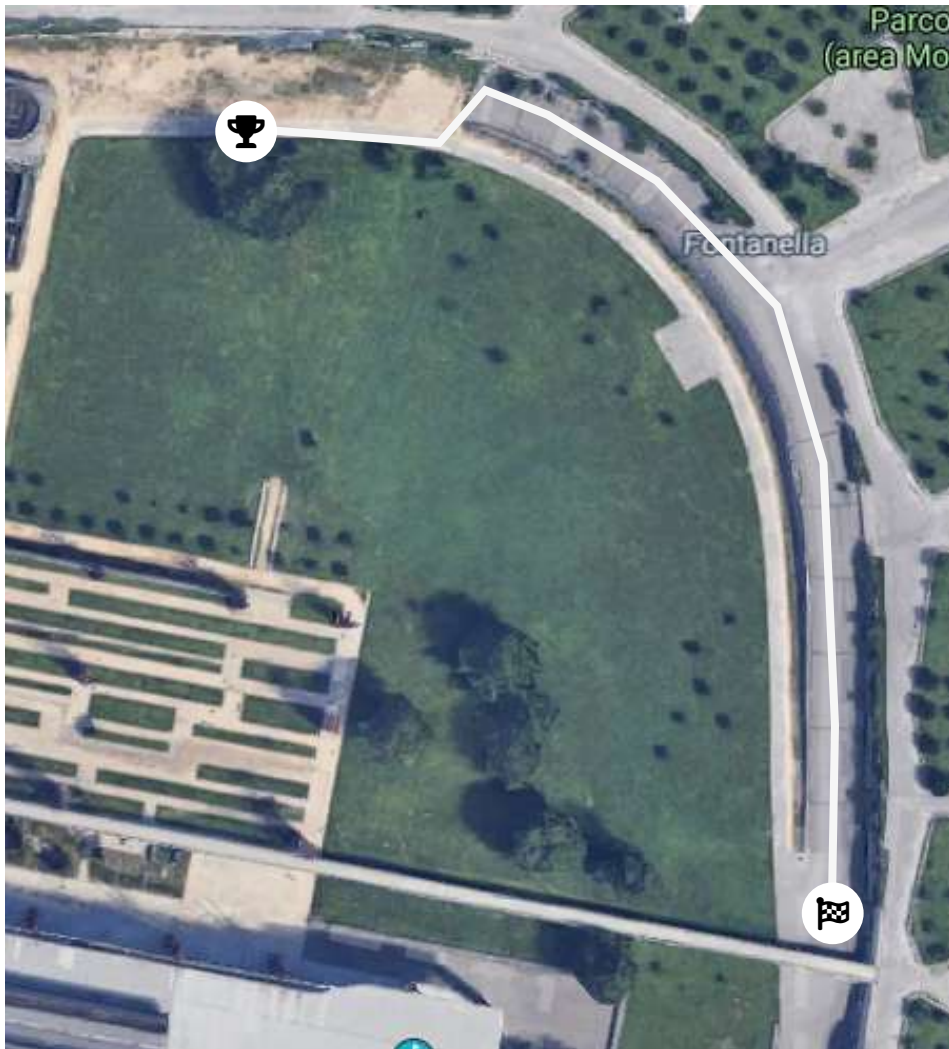

-
- 🚩 partenza
 - 🏆 arrivo
 - 📍 percorso 250m
-

tipo di terreno: ASFALTO/TERRA

asfalto ✓✓✓
terra ✓



DEATH RACE



MINI 4WD SPORT



Regolamento Death Race

- Possono partecipare solo modelli stock
- Diametro massimo delle ruote (cerchio + copertone) 26mm
- Solo rapporto 5:1 (G10 + G6 /G8 + G6)
- Non è consentita alcuna modifica al telaio
- È consentito personalizzare la carrozzeria



🚩 partenza 🏆 arrivo 📍 percorso 495m

tipo di terreno: ASFALTO/CEMENTO

cemento ✓✓✓
asfalto ✓



DOMENICA 1 NOVEMBRE

Gare a squadre

10.00 Accoglienza, presentazione del torneo, ispezioni

10.30 Inizio Gare

10.30/11.00 Gara 1 **FUGA DAL LABIRINTO 2**

11.00/11.30 Gara 2 *Reunion*

11.30/12.00 Gara 3 **GRAND TOUR**

12.30 **FINALE**

13.00 Premiazioni Squadre

Gara 1 DOMENICA 1 NOVEMBRE

FUGA DAL LABIRINTO 2

Una sola via di accesso, una sola via di fuga!



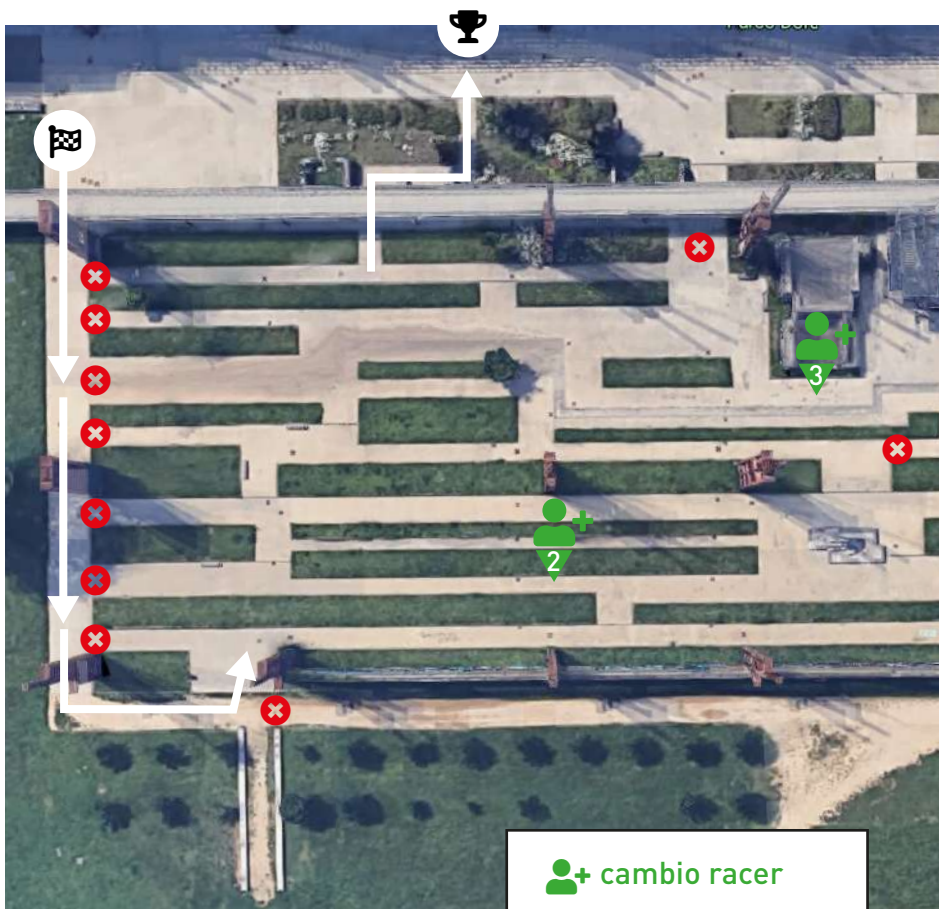

+ cambio racer
 divieto di accesso

- partenza
- arrivo
- percorso ?

tipo di terreno:

cemento ✓✓✓
 terra ✓



Gara 2 DOMENICA 1 NOVEMBRE

Reunion

Tutte le strade portano al traguardo



MINI 4WD SPORT

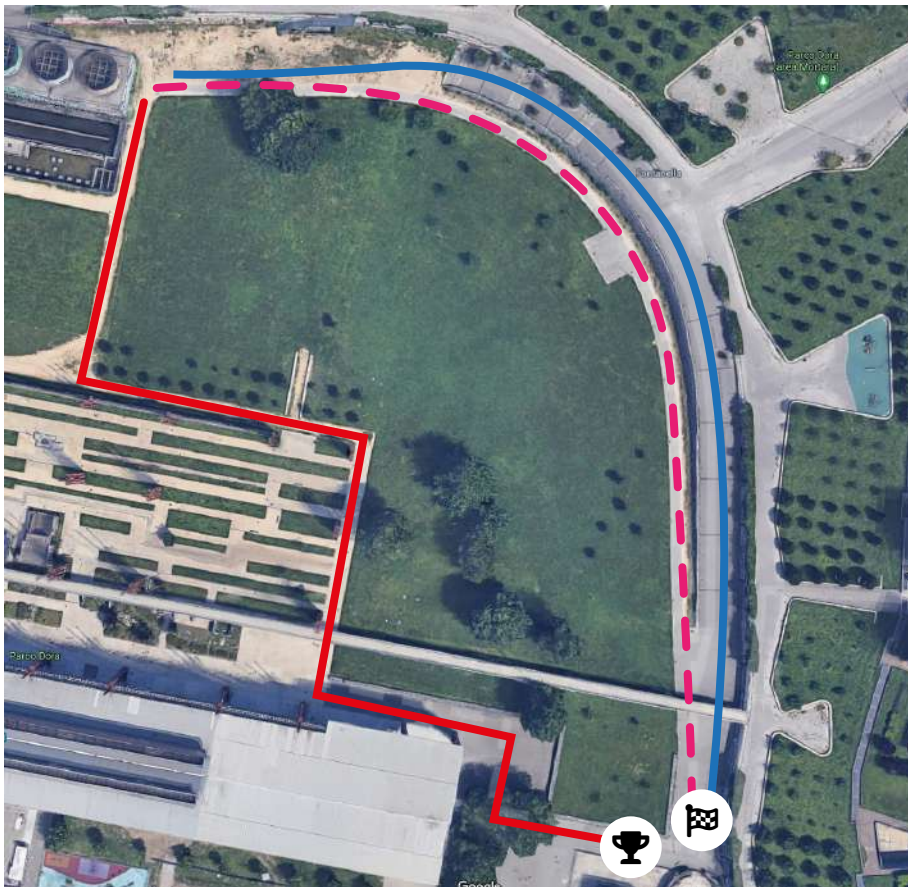

🚩 partenza

🏆 arrivo

📍 percorso 255m

tipo di terreno:

cemento ✓✓
asfalto ✓✓✓
terra ✓✓✓

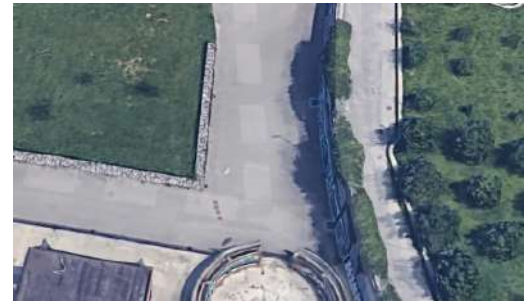

Gara 3 DOMENICA 1 NOVEMBRE

GRAND TOUR

Vinci su tutti i tipi di fondo



MINI 4WD SPORT

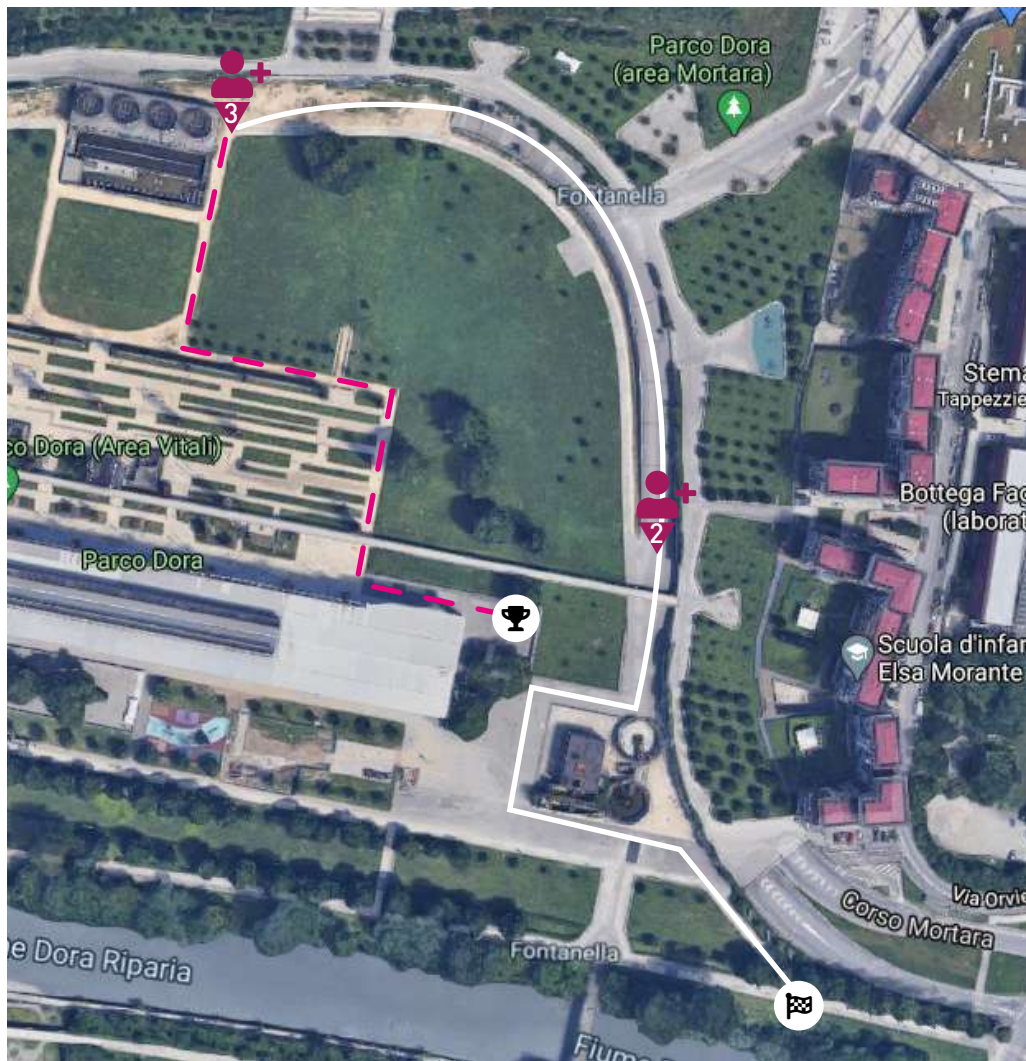

partenza

arrivo

percorso 782m

tipo di terreno:

cemento ✓✓
asfalto ✓✓✓
terra ✓✓✓



FINALE



MINI 4WD SPORT



CHI SARA IL CAMPIONE?

cemento ✓✓
asfalto ✓✓

Buon divertimento!

